РАЛЛИ ЛАДОГА 2005

II ЭТАП ЧЕМПИОНАТА РОССИИ ПО РАЛЛИ

СХЕМА
ДОРОГ ТРАССЫ РАЛЛИ
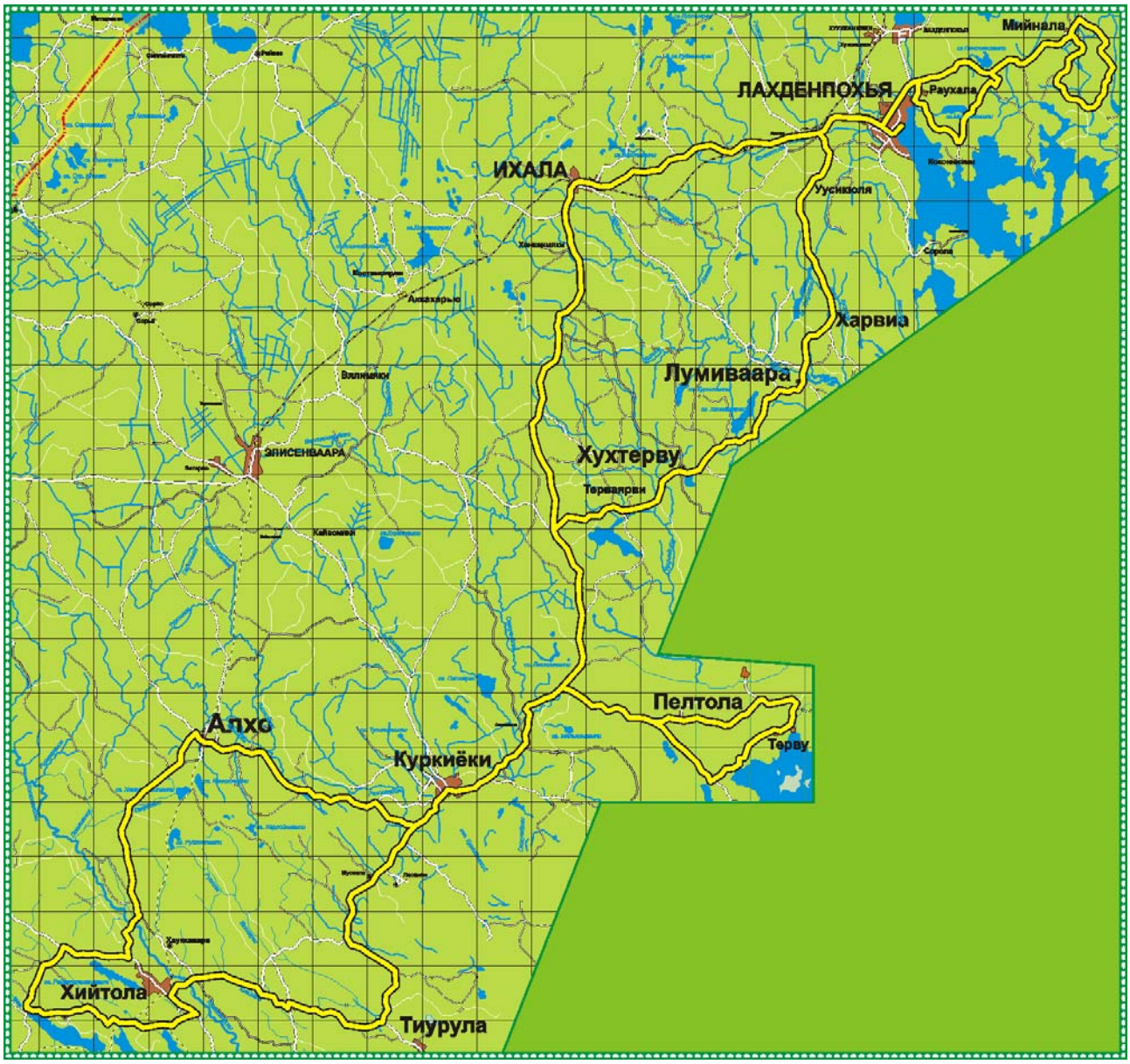
В соответствии с пунктом 4.8.1. «Регламента Чемпионата, Первенства и Кубка России по автомобильному ралли 2005 года» приведена схема дорог, используемых для проведения ралли и на которых вводится ограничение на проезд любых членов команд и/или отдельных спортсменов. Любое нарушение участниками и водителями данного ограничения может повлечь за собой отказ в старте на ралли «Ладога 2005».